글로벌 주식전략

종목 장세를 주도하는 S&P 500 장외의 대장주들

Global Equity Strategist
김성환
☎ (02) 3772-2637
✉ shwan.kim@shinhan.com

오한비
☎ (02) 3772-1525
✉ hanbi.oh@shinhan.com

계속되는 미국 증시의 종목 장세, 관세 이벤트 소화하기 전까지 지속될 공산

S&P 500은 분명 신고가를 뚫어냈지만, 많은 투자자들의 체감수익률이 높지는 않을 듯하다. 극도의 종목장세가 펼쳐지고 있기 때문이다. 지수의 신고가 경신에도 불구하고 S&P 500 내에서 상승 추세(200일 이평선 상승 + 상회)에 위치한 종목의 숫자는 46%에 불과하다. 2024년 해당 수치의 평균은 65%에 달했었다. 반면 되는 종목들은 너무 잘되고 있다. 2분기 중 주도주 바스켓은 S&P 500을 25%p 아웃퍼폼했다. 2023년 이후 상위 2%에 해당하는 주도주 쏠림을 의미한다.

요컨대 지금 미국 주식시장의 상승세는 불공평하다. 이 상황을 이해하려면 수급 구도를 봐야한다. 전체 시장과 미국 경제를 따지는 기관투자자 중심 패시브 자금은 미국 증시에서 계속 이탈하나, 개별 테마와 종목의 모멘텀을 추구하는 개인투자자들은 시장에 활발하게 유입되고 있다. 패시브 수급을 주도하는 기관투자자들의 거시적 비관이 후퇴하기 전까지 현재의 수급 구도와 종목 장세는 깨지지 않을 것이다. 최소한 8~9월 상호관세發 파고를 확인해야 비관이 사그라들것이다.

종목 장세를 주도하는 S&P 500 장외의 대장주들, 3Q 추가 강세 기대의 이유

흥미로운 점은 최근 종목 장세를 주도하는 종목들이 S&P 500에 포함되지 않은 장외의 대장주들이라는 점이다. 지난 3개월 동안 S&P 500은 16.7% 상승했고, 이는 결코 낮은 수치가 아니다. 그러나 S&P 500에 포함되지 않은 시총상위 20개 종목은 지난 3개월동안 '평균 50% 상승'이라는 어마어마한 퍼포먼스를 시현했다. 이를 중형주만의 특징적인 강세라고도 할 수 없는 게, 이들과 시가총액이 비슷한 (700억달러) S&P 500 종목들은 지난 3개월동안 평균 8% 상승하는데 그쳤다.

패시브 관점의 매도세가 얼마나 S&P 500 내의 구성종목들을 억누르고 있는지 확인할 수 있는 대목이다. 관세 이벤트를 앞두고 패시브 수급이 유입되지 못할 3분기 중 이들의 추가적인 아웃퍼폼을 예상해볼 수 있는 시황이다. 뿐만 아니라 이 기업들은 S&P 500에 충분히 편입될 수 있을 정도로 시가총액이 커진 상황이라는 점도 투자포인트가 될 수 있다. 통상 S&P 500에 편입되는 종목은 편입되기 직전 3개월동안 시장을 평균 15%p 아웃퍼폼했다. 다음 정기변경이 9월이니, 해당 시점까지 이 종목들의 주가 모멘텀이 살아있을 가능성이 높다고 해석된다.

해당 20개 종목들의 면면을 들여다보면 대부분 주도 섹터/테마에 속해있다는 공통점이 있다. 크립토(MSTR, HOOD), AI 하드웨어(MRVL, CRWV, VRT), AI 소프트웨어(APP, NET, SNOW, ZS), 플랫폼(CVNA, CPNG, RBLX), 금융 서비스(IBKR, BAM, ARES) 등이다. 단순히 테마를 탔다기 보다는 대체로 실적 개선 속도가 뛰어나다. 3분기 종목 장세에 대한 대응 용도로 뿐만 아니라 긴 시계열에서도 성장주 플레이로 접근이 가능한 종목들이라는 판단이다.

주식시장의 신고가 경신과 밸류에이션 확장에도 불구하고

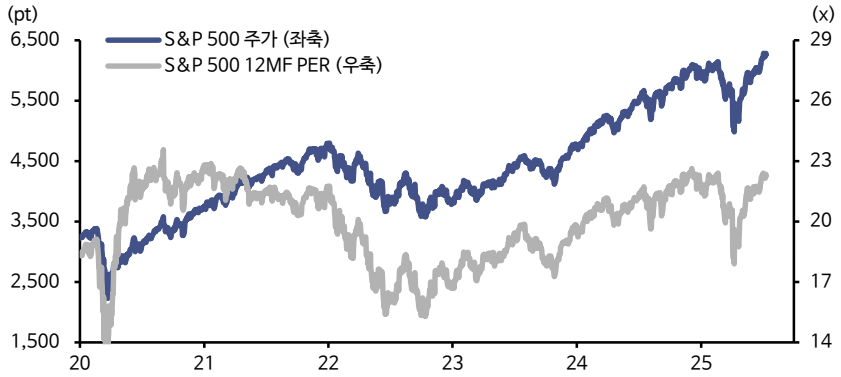

자료: LSEG, 신한투자증권

모두에게 공평하지 않은 상승. 극도의 종목 장세 진행 중

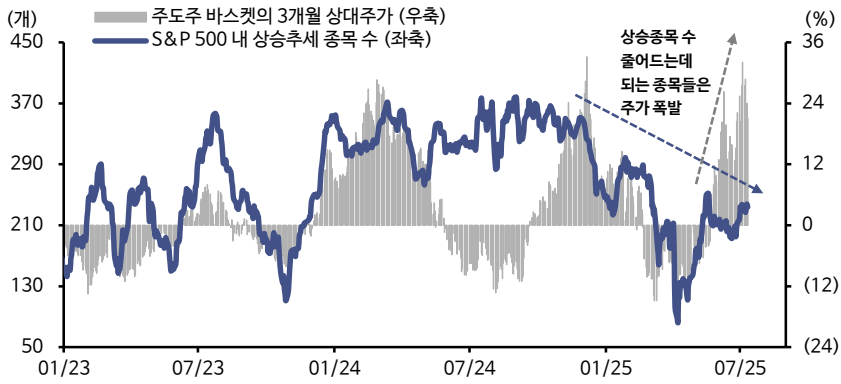

자료: LSEG, 신한투자증권

패시브 수급 매도 vs. 개인투자자 유입 엇갈린 덕분. 이런 시황은 3Q 中 지속

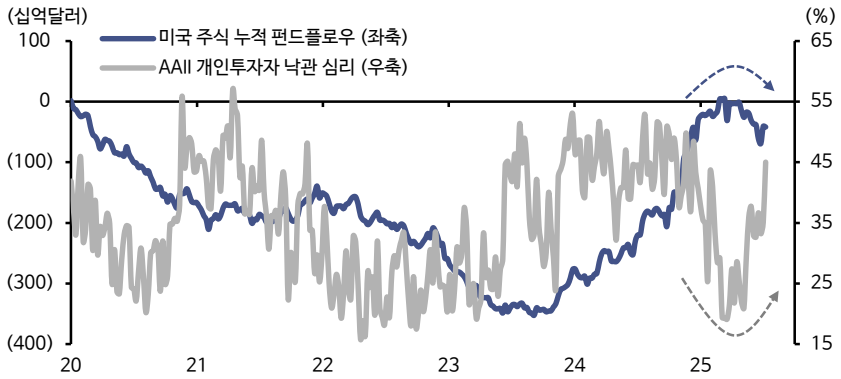

자료: LSEG, 신한투자증권

종목 장을 주도하는 것은 S&P 500에 편입되지 않은 종목 중, 가장 큰 종목들

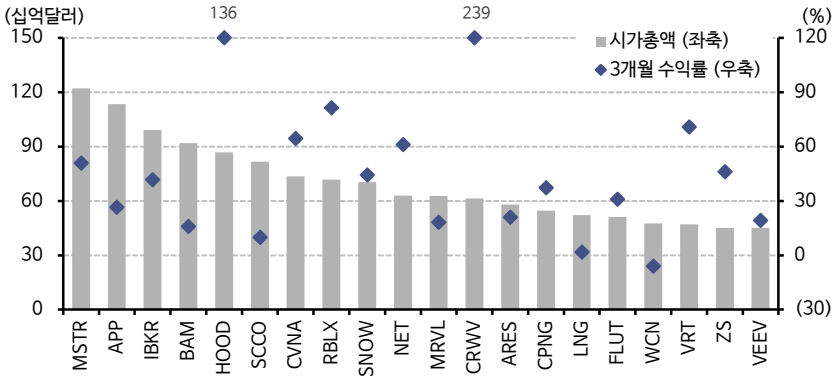

자료: LSEG, 신한투자증권
주: S&P 500 내 편입되지 않은 미국 소재, 상장 기업 중 시가총액이 가장 높은 기업들. 시총 순 정렬

흥미로운 건 이 정도의 강세가 집중된 시가총액 영역이 없다는 것

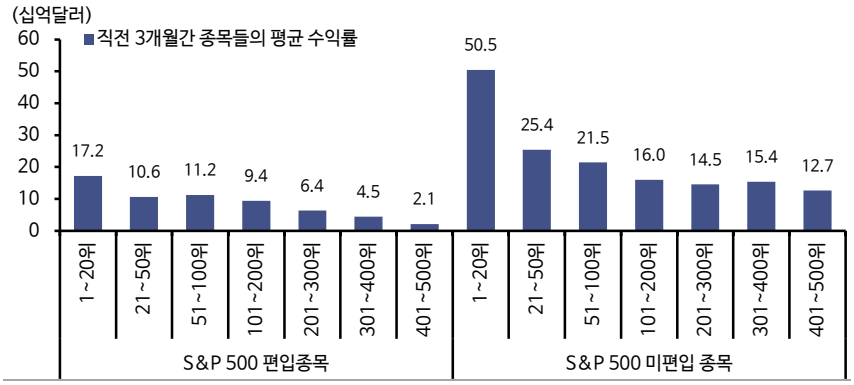

자료: LSEG, 신한투자증권

장외의 대장주들에 주목해야 할 이유: 1) 향후 지수 편입 기대할 수 있다는 것

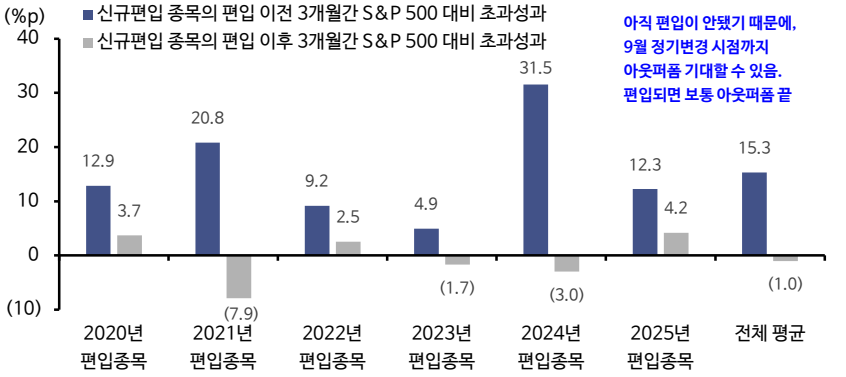

자료: LSEG, 신한투자증권

장외의 대장주들에 주목해야 할 이유: 2) 실적 성장에 의해 주가 상승 뒷받침

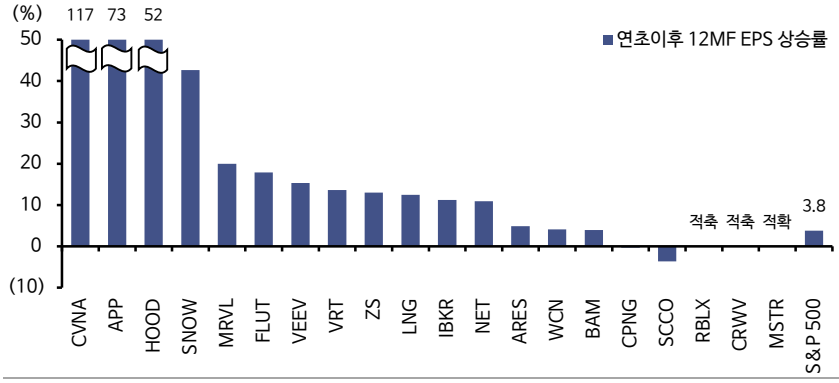

자료: LSEG, 신한투자증권

S&P500 장외 대장주 List

티커	기업명	섹터	산업	시총 (백만달러)	주가	12MF PER	EPS 컨센서스 ($) 2025	2026	2027	주가수익률 (%) 3M	1Y
MSTR	마이크로스트래티지	IT	소프트웨어	122,099	435	(62.5)	(16.1)	(0.4)	4.2	50.8	211.1
APP	앱러빈	IT	소프트웨어	113,393	335	32.4	8.2	11.9	14.2	26.5	294.9
IBKR	인터랙티브 브로커	금융	자본시장	99,052	59	30.1	1.9	2.0	2.2	41.6	92.7
BAM	브룩필드 에셋	금융	자본시장	91,895	56	31.4	1.6	1.9	2.2	15.8	37.8
HOOD	로빈후드 마켓츠	금융	자본시장	86,782	98	65.3	1.3	1.6	1.9	136.3	341.4
SCCO	서던 코퍼	소재	금속&광산	81,701	102	22.7	4.5	4.5	4.8	9.8	(9.2)
CVNA	카바나	경기소비	특화유통	73,594	344	64.6	4.6	5.9	7.1	64.4	152.3
RBLX	로블록스	컴즈	엔터테인먼트	71,688	106	(85.4)	(1.4)	(1.1)	(0.7)	81.3	160.8
SNOW	스노우플레이크	IT	IT 서비스	70,348	211	157.5	1.1	1.5	2.2	44.3	55.3
NET	클라우드플레어	IT	IT 서비스	62,872	181	191.5	0.8	1.1	1.5	61.0	120.6
MRVL	마벨 테크놀로지	IT	반도체	62,691	73	22.9	2.7	3.5	4.2	18.1	(1.2)
CRWV	코어위브	IT	IT 서비스	61,416	126	(213.0)	(1.3)	(0.1)	2.4	239.4	-
ARES	아레스 매니지먼트	금융	자본시장	57,925	177	30.1	5.1	6.5	7.7	21.0	24.4
CPNG	쿠팡	경기소비	브로드라인유통	54,614	30	58.7	0.3	0.7	1.0	37.2	37.9
LNG	셰니에 에너지	에너지	원유&가스	52,171	235	18.5	11.3	13.7	13.9	1.7	32.5
FLUT	플러터 엔터테인먼트	경기소비	호텔&레저	51,097	290	27.3	8.2	12.3	16.1	30.8	39.9
WCN	웨이스트 커넥션	산업재	상업서비스	47,501	183	32.6	5.2	5.9	6.7	(6.1)	1.6
VRT	버티브 홀딩스	산업재	전기장비	46,990	123	30.6	3.6	4.4	5.5	70.8	37.5
ZS	지스케일러	IT	소프트웨어	45,111	290	79.1	3.4	4.0	4.9	46.0	43.5
VEEV	비바 시스템즈	헬스케어	의료기술	45,084	276	34.5	7.6	8.3	9.7	19.1	46.8

자료: LSEG, 신한투자증권

Compliance Notice

- 이 자료에 게재된 내용들은 본인의 의견을 정확하게 반영하고 있으며, 외부의 부당한 압력이나 간섭없이 작성되었음을 확인합니다(작성자: 김성환, 오한비).
- 본 자료는 과거의 자료를 기초로 한 투자참고 자료로서, 향후 주가 움직임은 과거의 패턴과 다를 수 있습니다.
- 자료 제공일 현재 당사는 상기 회사가 발행한 주식을 1% 이상 보유하고 있지 않습니다.
- 자료 제공일 현재 당사는 지난 1년간 상기 회사의 최초 증권시장 상장시 대표 주관사로 참여한 적이 없습니다.
- 자료제공일 현재 조사분석 담당자는 상기회사가 발행한 주식 및 주식관련사채에 대하여 규정상 고지하여야 할 재산적 이해관계가 없으며, 추천의견을 제시함에 있어 어떠한 금전적 보상과도 연계되어 있지 않습니다.
- 당자료는 상기 회사 및 상기회사의 유가증권에 대한 조사분석담당자의 의견을 정확히 반영하고 있으나 이는 자료제공일 현재 시점에서의 의견 및 추정치로서 실적치와 오차가 발생할 수 있으며, 투자를 유도할 목적이 아니라 투자자의 투자판단에 참고가 되는 정보제공을 목적으로 하고 있습니다. 따라서 종목의 선택이나 투자의 최종결정은 투자자 자신의 판단으로 하시기 바랍니다.
- 본 조사분석자료는 당사 고객에 한하여 배포되는 자료로 어떠한 경우에도 당사의 허락없이 복사, 대여, 재배포될 수 없습니다.